

Ændring / aflysning af operationspatient i ORBIT

The screenshot shows the ORBIT software interface. The top menu bar includes 'Filer', 'Dokumenter', 'Planlægning', 'Søg', 'Vedligehold', 'Rapporter', 'Links', 'System', 'Vis', and 'Vindue ?'. The toolbar contains various icons, including a magnifying glass icon labeled 'Søg'. The left sidebar lists several menu items, with 'Oversigt - operationsstuer' highlighted. The main area displays patient data, including 'CPR-nr.' (230955-), 'Navn', 'Adresse', 'Telefon', and 'Advarsel'. The 'Behandling' section is highlighted in yellow.

1. Tryk her
2. Indskriv CPR

Orbit - [Produktion/lmoe0001] - [Patientoversigt - 230955]

Filer Dokumenter Planlægning Søg Vedligehold Rapporter Links System Vis Vindue ?

230955

CPR-nr. 230955 P Søg Patientstamdata Søg patient

Navn Birte

Adresse København K

Telefon Advarsel

Operation

- BBH ZOA
 - BBH Kirurgisk Operation
 - Opereret
 - 23-12-2015
 - Glo. Operation
 - Glo. Ø Operation
 - Venteliste-Ganttsekema
 - HvH Operation
 - HvH Dagkir. Gyn
 - 02-02-2016 : Neoplasma benignum lipomatosum
 - HvH Gyn. Amb
 - Opereret
 - 28-02-2012 : Diagnostisk Hysteroskopi
 - 20-01-2009 : Diagnostisk Hysteroskopi
 - HvH AH ort. kir. OP1
 - Opereret
 - 06-04-2010
 - HvH Ort. kir. COP
 - Opereret
 - 16-11-2009
 - Ambulant

Dokument Sign. Vis

Dokument	Sign.	Vis
Operationsbestilling		...
Operationskort	-	...
Bookinggrundlag	-	...
Anæsthesinotat		...
Klargøring af patient til operatio		...
Anæsthesijournal		...

Vis alt

Orbit - [Produktion/lmoe0001]

Filer Dokumenter Planlægning Søg Vedligehold Rapporter Links System Vis Vindue ?

230955

CPR-nr. 230955 P Søg Patientstamdata Søg patient Ekstern 23-12-20

Navn Birte

Adresse København K

Telefon Privat Advarsel Plaster

Behandling

6597943 - Neoplasma benignum lipomatosum COP

Planlagte indgreb:
* KQBE10 - Excision af patologisk væv i hud og underhud på truncus

Forelobig diagnose:
* DD171 - Lipom i hud eller underhud på kroppen

Status Afbrudt behandling
Kontakttype Indlagt
Prioritet Elektiv
Ventelistegruppe
Patientadresse 141 G
Ordinerende læge Lars Bo Krag Møller
Bestillingsdato 04-12-2015 10:12

Planlagt til operation

Ændre behandling Slet Flyt beh./patient

- Klik på operation der skal aflyses
- Klik på Operationsbestilling

The screenshot displays the Orbit software interface for a medical order. The main window shows a form for 'benignum lipomatosum COP' with various fields for patient data, medical history, and surgical details. A red circle highlights a 'Gem' button in the bottom right corner, and another red circle highlights a 'Gå til...' button in the top right area. A red arrow points from the bottom left text to the 'Gem' button.

5. Højreklik i et "frit" område
6. Klik på ændring

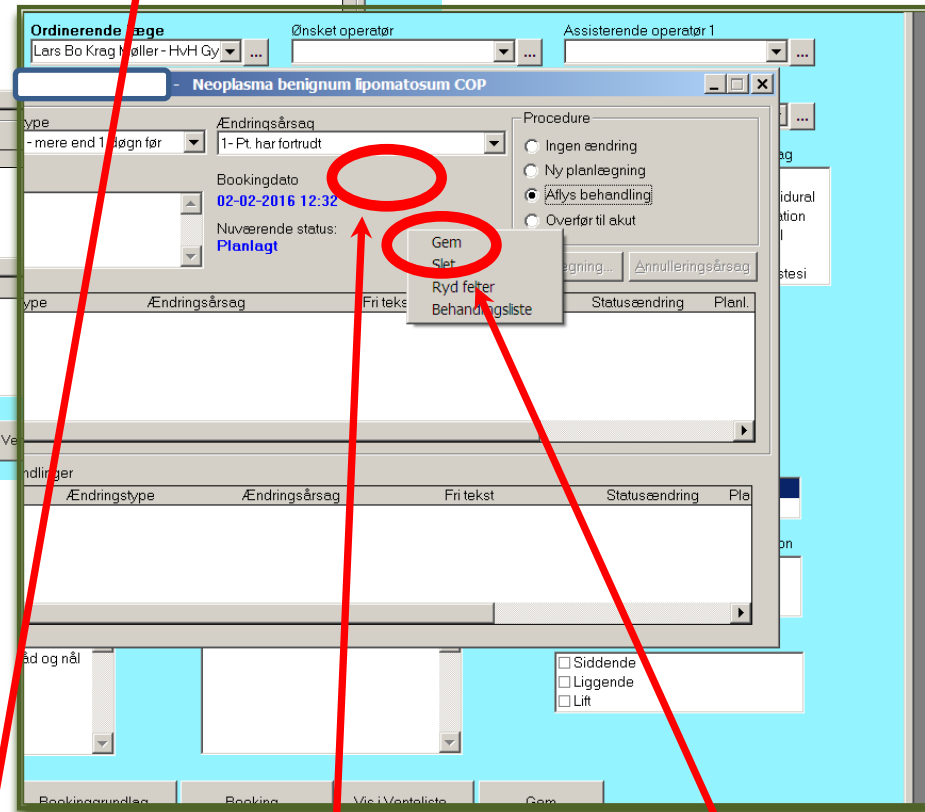
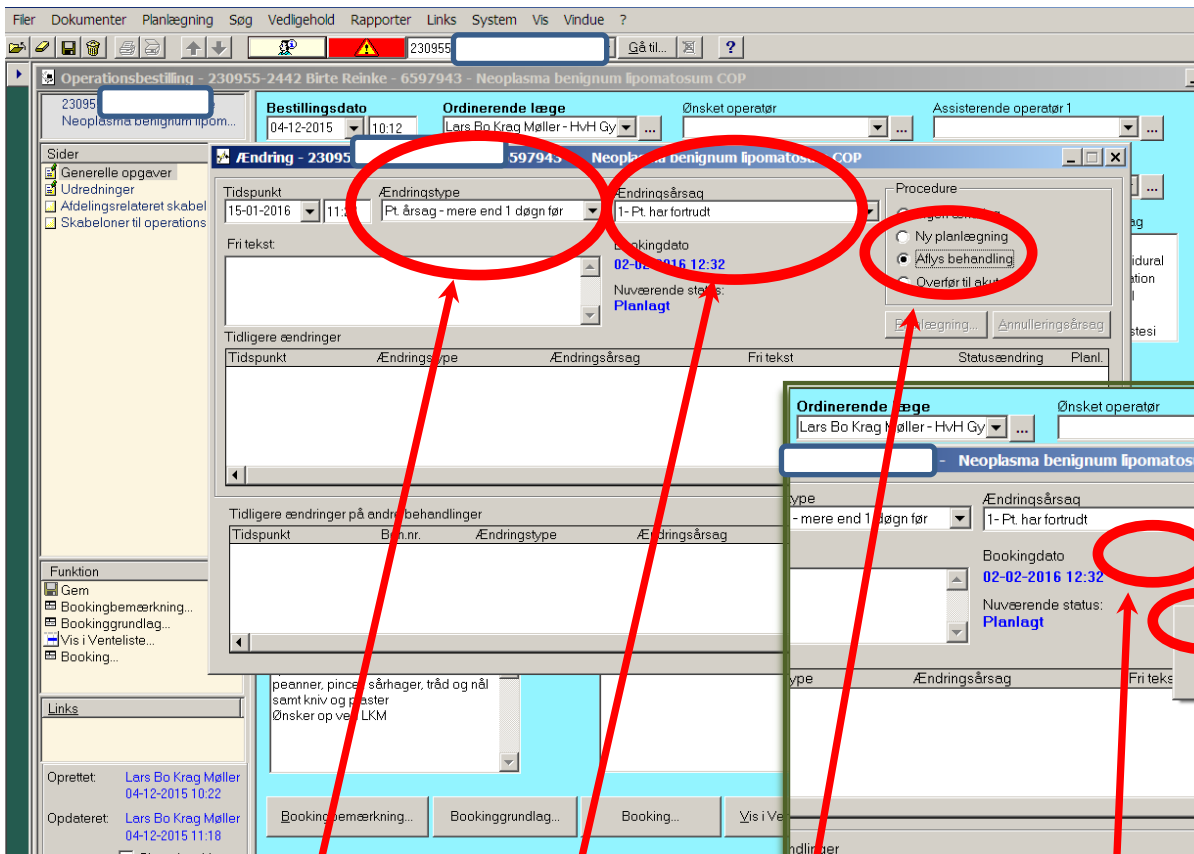

7. Vælg ændringstype og ændringsårsag

8. Klik på aflys behandling

9 Højre klik på "frit" område og vælg gem

Ordinerende læge
Lars Bo Krag Møller - HvH Gy

Ønsket operatør
Assisterende operatør 1

te
Neoplasma benignum lipomatosum COP

gstype
ag - mere end 1 døgn før

Ændringsårsag
1- Pt. har fortrudt

Procedure
 Ingen ændring
 Ny planlægning
 Aflys behandling
 Overfør til akut

Bookingdato
02-02-2016 12:32

Nuværende status:
Planlagt

Planlægning... Annulleringsårsag

gstype Ændringsårsag Fri tekst Statusændring Planl.

Orbit

Behandlingen forsvinder fra venteliste. Bekræft at du ønsker at aflyse behandlingen?

OK Annuller

Handlinger
Ændringst

Siddende
Liggende
Lift

Bookinggrundlag... Booking... Vis i Venteliste... Gem

Ordinerende læge
Lars Bo Krag Møller - HvH Gy

Ønsket operatør
Assisterende operatør 1

55-2442 Birte Reinke - 6597943 - Neoplasma benignum lipomatosum COP

lato
10:12

Ændringstype
Pt. årsag - mere end 1 døgn før

Ændringsårsag
1- Pt. har fortrudt

Procedure
 Ingen ændring
 Ny planlægning
 Aflys behandling
 Overfør til akut

Bookingdato
02-02-2016 12:32

Nuværende status:
Planlagt

Planlægning... Annulleringsårsag

Ændringstype Ændringsårsag Fri tekst Statusændring Planl.

Orbit

Booking slettes. Vil du fortsætte?

Ja Nej

på andre behandlinger
Beh.nr. Ændringstype Ændrings

Statusændring Ple

et, sårhager, tråd og nål
i plaster
ed LKM

Siddende
Liggende
Lift

Bookinggrundlag... Booking... Vis i Venteliste... Gem

10. Bekræft aflysningen

11. Bekræft aflysningen endnu en gang

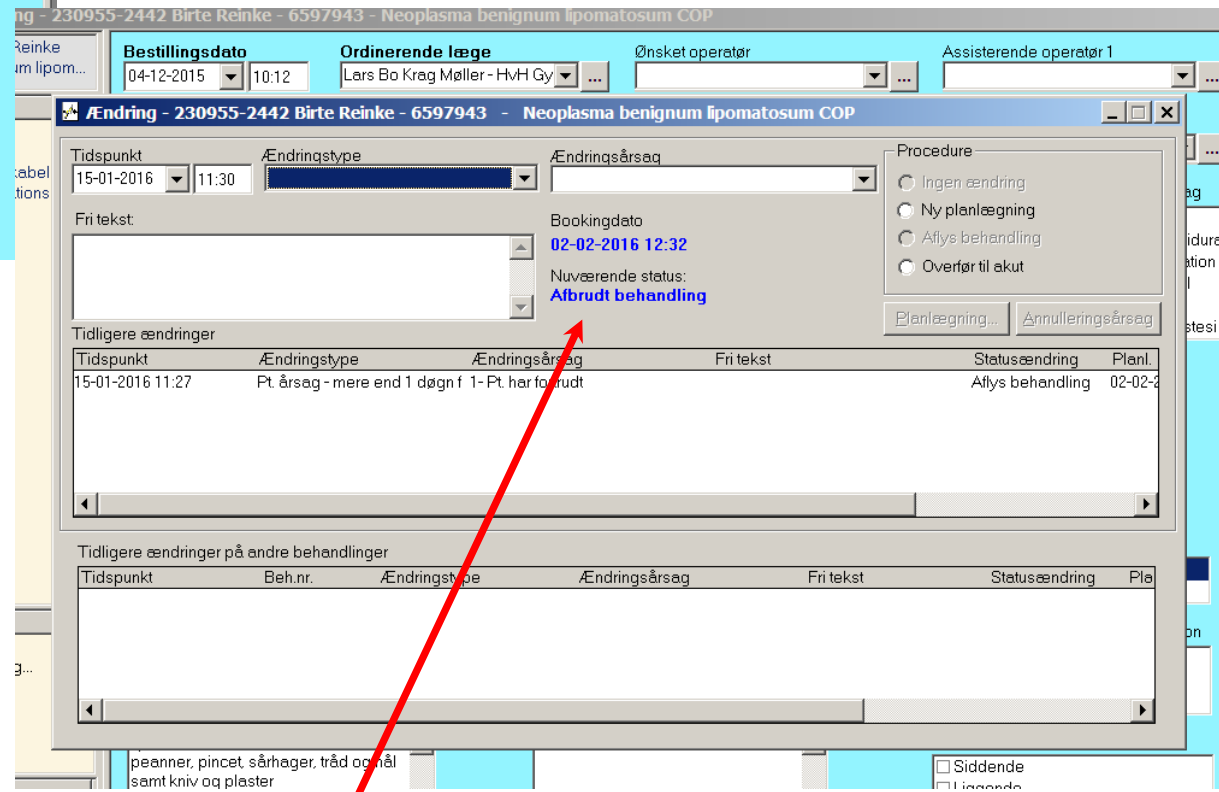
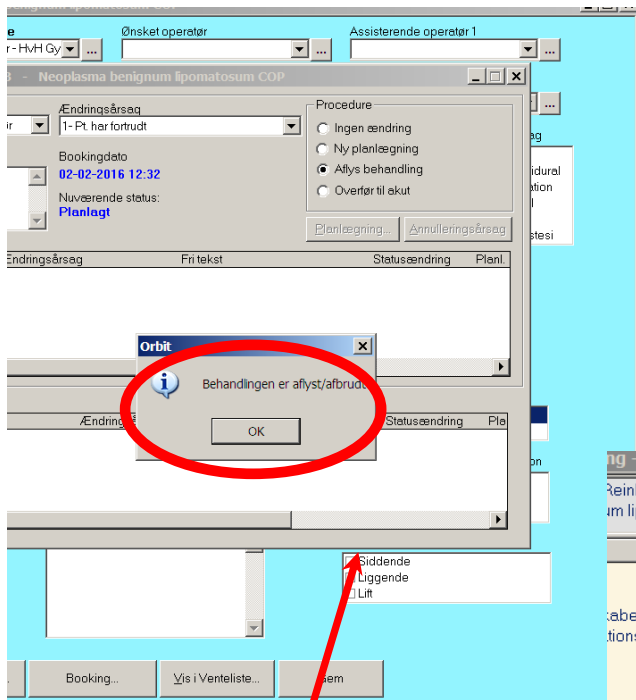

12. Bekræft aflysningen endnu/endnu en gang

11. Bekræftelsen står her. Luk vinduet