

CPR _____
 Navn _____

Kontinuation nr.: _____
 Gynækologisk afd. 420

Konferencebeslutning: Der er indikation for

Diagnose

- Atypisk hyperplasi D07.0
- C.in situ cerv.ut. D06.1
- Cystis dermoides D27.2
- Cystis ovarii** N83.2
- Neopl.non spec.ovarii D39.1
- Cystocele** N81.1
- Descensus uterovag N81.5
- Dolores abd.non spe R10.8
- Endometriosis non spec N80.9. ...
- Enterocele** N81.6
- Fibromyoma uteri** D25.9
- Incont. urina , stress N39.3
- Metrorrhagia** N92.1
- Metrorrhagia premeno** N92.4
- Neopl. malign. corp.ut C54.9
- Neopl. malign. vulv. C51.9
- Rectocele** N81.7
- Prolapsus efter hyst. N99.3
- Sactosalpinx N70.1
- Seq. eft. bristning N81.8C
- Polyp N84.0

Laparoskopi:

- Laparoskopi KJAH01
- Laparoskopi evt. laparotomi
- Exc. cystis ovarii KLAC01
- Salp.ooph. uni/bi..... KLAF 01/11.
- Salp.ectomia KLBE01
- Pertubation KLBF01
- Sterilisation KLGA21
- Anden op.: _____

Abdominal:

- Expl. lap. KJAH00
- Hysterectomy KLCD00
- Hysterect. subtot. .. KLCC10
- Vaginopexia KKDG20
- Myomektomi KLCB10
- Salp.ooph. uni/bi..... KLAF 00/10
- Sacropexi KLEF50
- Anden op.: _____

Hysteroskopi

- Destruk.(amenno.) KLCB28
- Destruk.(blød.reduk.)KLCB28
- Polyp / myomresec. KLCB25.

Vaginal:

- Hysterec. vaginalis KLCD10
- Collumamputation KLDC10
- Kolporrhaphia ant. KLEF00
- Kolporrhaphia post. KLEF03
- Enterocele op. KLEF40
- Perineorrhaphia KLFE20
- TVT-O/TVT KLEG10
- Bulking KKDV22
- Vulvektomi KLFD00
- Pexi eft. tidl hyst KLEF53
- Sphinkt.rekonst KJHC10

Inkl. d: _____ ændr. _____

Op. d: _____ ændr. _____

Konference

_____ dato _____ sign

Bemærkninger, ordination:

Oplæg til operation

(udfyldes ved indlæggelsen)

Aftalt ved inkl.: _____

Indgrebets omfang skal være ja
 så konservativt som muligt
 efter skøn fra operatøren

Siden sidste kontakt med os har patienten
 - været rask
 - været syg
 hvis relevant: dato for SM: _____

Patientens anamnese, aktuelle tilstand og operationsrisiko er uændret i forhold til den primære vurdering og behandlingsplan. Der er fortsat indikation for indgrebet og patienten har samtykket hertil

Obj.us. hvis relevant eller hvis us. >1 md. gammel:

St.c. ia. sæt x...
 St.p. ia sæt x...
 BT _____
 Puls.. _____
 Andet _____

Patienten er informeret om..

- risiko for læsioner af blære, tarm og ureter.
- risiko for infektion og hæmatom
- konsekvens af ikke at få indg. udført
- alternative behandlingsmuligheder

Patienten er informeret om muligheden for cancer og

- accepterer radikal operation
- accepterer **ikke** radikal operation nu
- Nej, emnet er ikke berørt

Der er indikation for

- TED
- hvis "ja" og art.sclerose, er der fodpuls?
- Tromboseprofylakse
- Medicin som anført i EPM
- Andet: _____

højre

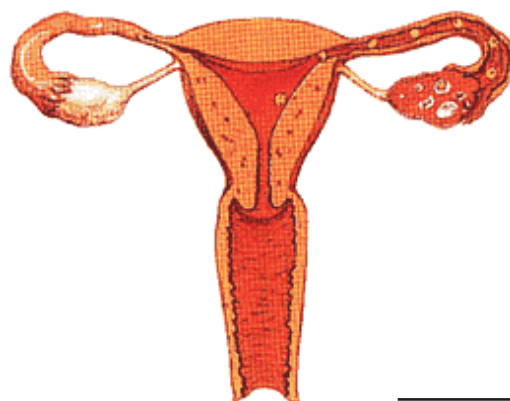

venstre